

内視鏡検査 **オプション**

がん・ポリープなどの発見に!

胃や腸など消化器に関する疾患の早期発見・治療のために行ないます。上部消化管内視鏡(胃カメラ)、下部消化管内視鏡(大腸カメラ)があります。ご希望に応じ、麻酔も使用致します。



早期胃がん

腫瘍マーカー **オプション**

血液検査でがんの早期発見を!

腫瘍マーカーは、がんが進行する際に産生される物質を指し、進行に応じて血液中に増えるため、がんの指標とされています。

オプション一覧

内視鏡検査

※麻酔を希望の方はプラス5,500円

上部消化管(食道・胃・十二指腸)*	15,400円
下部消化管(直腸・S状・結腸・盲腸)**	16,500円

乳がん検診セット

マンモグラフィ撮影・乳腺超音波	7,700円
-----------------	--------

脳ドックセット

MRI/MRA 心臓超音波 頸動脈超音波	33,000円
MRI/MRA 頸動脈超音波	24,200円
MRI/MRA	19,800円

腫瘍マーカー

男性セット(CEA・αFP・CA19-9・PSA)	5,500円
女性セット(CEA・αFP・CA19-9・CA125・CA15-3)	5,500円

CT検査

	17,600円
--	---------

骨密度検査

	2,200円
--	--------

血圧脈波検査

	2,200円
--	--------

超音波検査

腹部超音波	4,400円
心臓超音波	8,800円
頸動脈超音波	4,400円

甲状腺セット

甲状腺超音波・血液検査(TSH・FT3・FT4)	6,600円
--------------------------	--------

総合病院で受ける
安心の各種健診を
ぜひご利用ください



医療法人 医仁会 さくら総合病院

愛知県丹羽郡大口町新宮1-129

お問い合わせ

TEL:0587-95-6711(代)

FAX:0587-95-6712(代)



病気の早期発見と
生活習慣病予防に

さくら総合病院

健康 チェック

検査精度を
高めるため
全身の検査を
多角的に
行ないます



受けよう
定期的な健診

守ろう
大切な自分

知ろう
自分の身体

健診	
Aコース 5,500円	身体測定(身長・体重・BMI・腹囲) 血圧 視力(裸眼/矯正) 聴力(1000Hz・4000Hz) 胸部X線 尿検査 問診
Bコース 11,000円	身体測定(身長・体重・BMI・腹囲) 血圧 視力(裸眼/矯正) 聴力(1000Hz・4000Hz) 胸部X線 尿検査 心電図 血液検査 問診

ドック	
Cコース 33,000円	身体測定(身長・体重・BMI・腹囲) 血圧 視力(裸眼/矯正) 聴力(1000Hz・4000Hz) 胸部X線 尿検査 心電図 血液検査 眼底 眼圧 呼吸機能検査 胃部X線(バリウム検査) 腹部超音波 便潜血反応[2回法] 問診
Dコース 44,000円	身体測定(身長・体重・BMI・腹囲) 血圧 視力(裸眼/矯正) 尿検査 血液検査 眼底 便潜血反応[2回法] 頸動脈超音波 MRI(頭部単純・MRA) 問診
Eコース 66,000円	身体測定(身長・体重・BMI・腹囲) 血圧 視力(裸眼/矯正) 聴力(1000Hz・4000Hz) 胸部X線 尿検査 心電図 血液検査 眼底 眼圧 呼吸機能検査 腹部超音波 心臓超音波 便潜血反応[2回法] 上部内視鏡 問診
Fコース 99,000円	身体測定(身長・体重・BMI・腹囲) 血圧 視力(裸眼/矯正) 聴力(1000Hz・4000Hz) 胸部X線 尿検査 心電図 血液検査 眼底 眼圧 呼吸機能検査 腹部超音波 心臓超音波 頸動脈超音波 便潜血反応[2回法] CT(体幹部単純・造影) 上部内視鏡 問診

※各コースの内容はお問い合わせください。便潜血反応検査は2回法となります。
※各コースおよびオプションの料金は税込となります。

その他、オプションもご用意しております
オプションの組み合わせなど
お気軽にお問い合わせください

人間ドック

生活習慣病予防と疾患の早期発見に!

生活習慣病から始まる、がんや心臓病、脳血管障害などの疾患は自覚症状がないままに進行します。病気の治療には、早期発見が重要です。手遅れになる前に、人間ドックをお役立てください。

MRI・CT・X線などを用いて疾患を発見します!

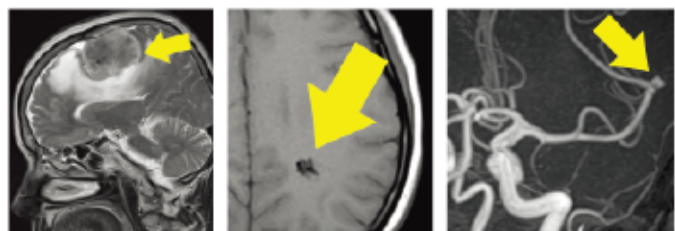

MRI 脳腫瘍 MRI 脳動静脈奇形 立体映像で映した脳動脈



CT 心臓狭窄 CT 肺がん CT 肝腫瘍

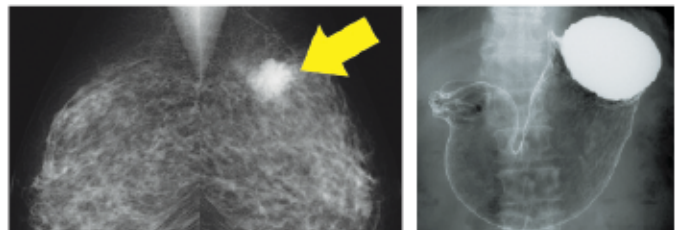

X線 マンモグラフィ X線 バリウム検査

乳がん検診 オプション

乳がんの早期発見・治療のために!

乳がん検診は、マンモグラフィ撮影・乳腺超音波のセットです。乳がんは女性ならば誰でもかかる可能性のある病気です。早期発見ができれば生存率も上がりますので、定期的な乳がん検診をお勧めします。

脳ドック オプション

脳ドックで発見される可能性のある疾患

- 脳梗塞
- 未破裂脳動脈瘤(くも膜下出血の原因病変)
- 脳出血
- 脳の血管の狭窄や閉塞
- 脳腫瘍
- その他(脳動静脈奇形、血管腫、もやもや病など)

脳卒中(脳梗塞、脳出血、くも膜下出血)は、中高齢者を突然襲う脳の病気です。わが国における死亡原因の上位になっています。脳卒中は発症してからでは遅く、発症する前の予防が重要です。十分な検査と適切な治療を行なうことで、脳卒中の発症を未然に防ぐことが可能になりました。脳ドックは脳卒中予防の最初の1歩です。

超音波検査 オプション

心臓超音波検査 隠れた心臓の異常を発見!

手足のむくみ・動悸・息切れ・胸痛・高血圧・心電図異常を指摘された事はありませんか?高血圧・脂質異常など生活習慣病は心臓病を引起す要因です。心臓超音波検査(心エコー)は心臓病の診断・治療方法の選択・治療効果の判定をするために行ないます。

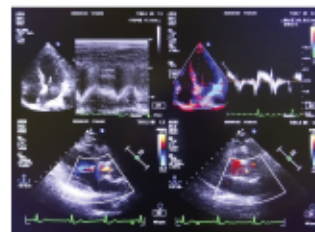

心臓超音波検査

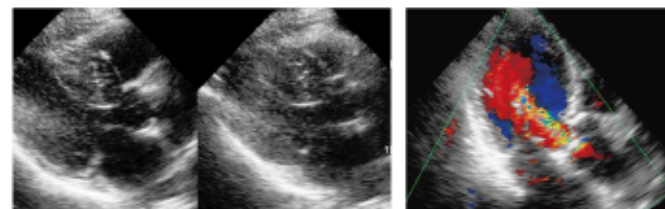

高血圧による左心室肥大

大動脈弁で血液の逆流

腹部超音波検査

腹部疾患の異常を発見!

みぞおち〜わき腹の辺りに超音波をあて、肝臓や腎臓、すい臓、胆のうなどの臓器や血管に異常がないかを調べます。胆石・ポリープ・のう胞・腫瘍などの限局性病変、脂肪肝・慢性肝炎などのびまん性疾患、腹部大動脈瘤や胸水、脾臓腫瘍、リンパ節肥大などがわかります。

